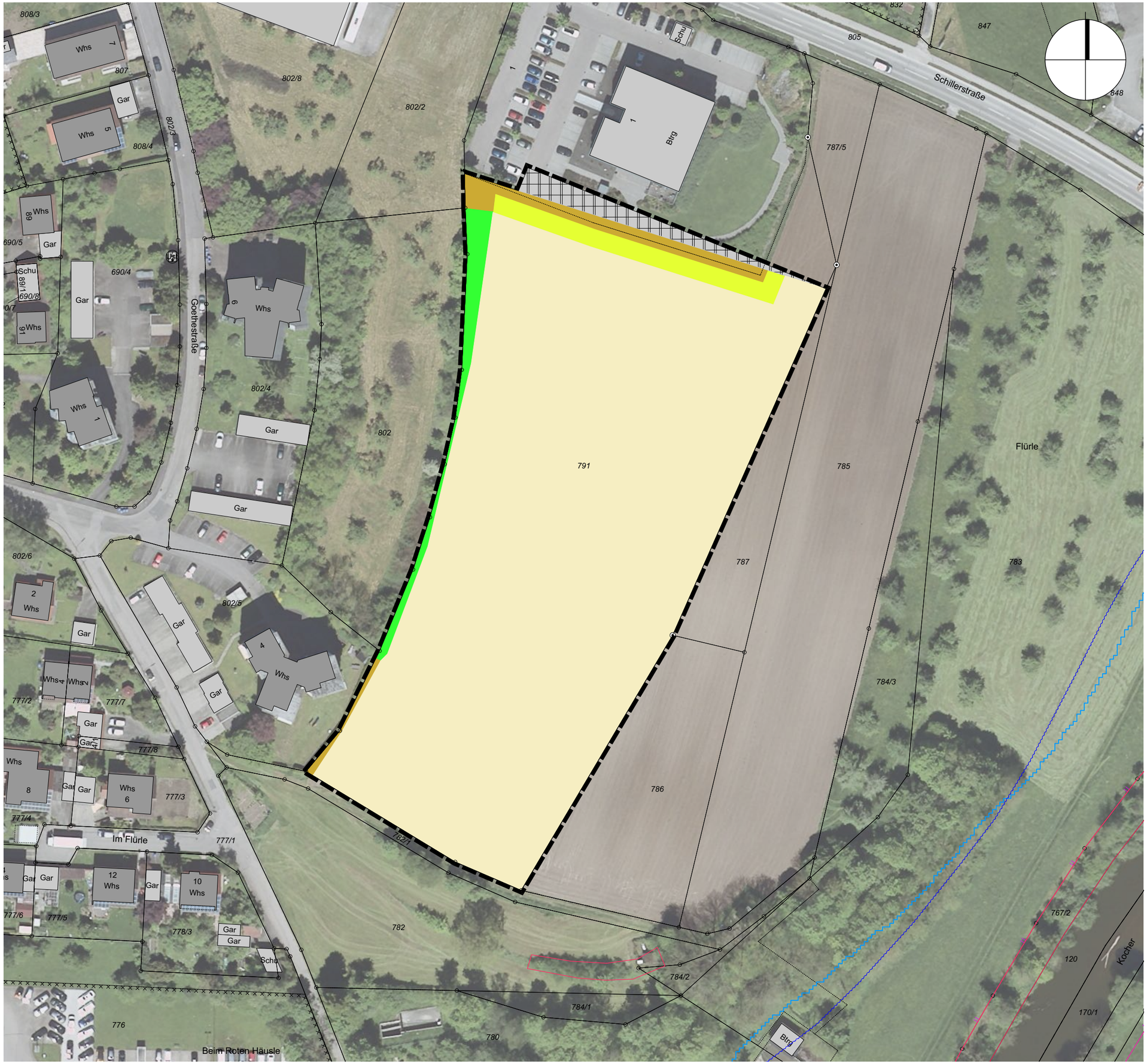

6496

LANDKREIS SCHWÄBISCH HALL
STADT GAILDORF

BEBAUUNGSPLAN
"FLÜRLE III"
IN GAILDORF

1:1.000

ANHANG 1: BESTANDSPLAN BIOTOPTYPEN

FACHBEREICH KREISPLANUNG LANDRATSAMT SCHWÄBISCH HALL

ZEICHENERKLÄRUNG (innerhalb des Geltungsbereiches)

- Grünlandansaat
- Ruderalvegetation
- Acker
- Feldhecke
- Gewerbegebiet, bestehend
- Geltungsbereich

ZEICHENERKLÄRUNG (außerhalb des Geltungsbereiches)

- FFH-Gebiet
- SPA-Vogelschutzgebiet
- Überschwemmungsgebiet
- HQ100 Hochwassergefahrenkarte Juni 2014
- Biotop
- Umgrenzung von Flächen, die im Bodenschutz- und Altlastenkataster erfasst sind (§ 9 LBodSchAG)