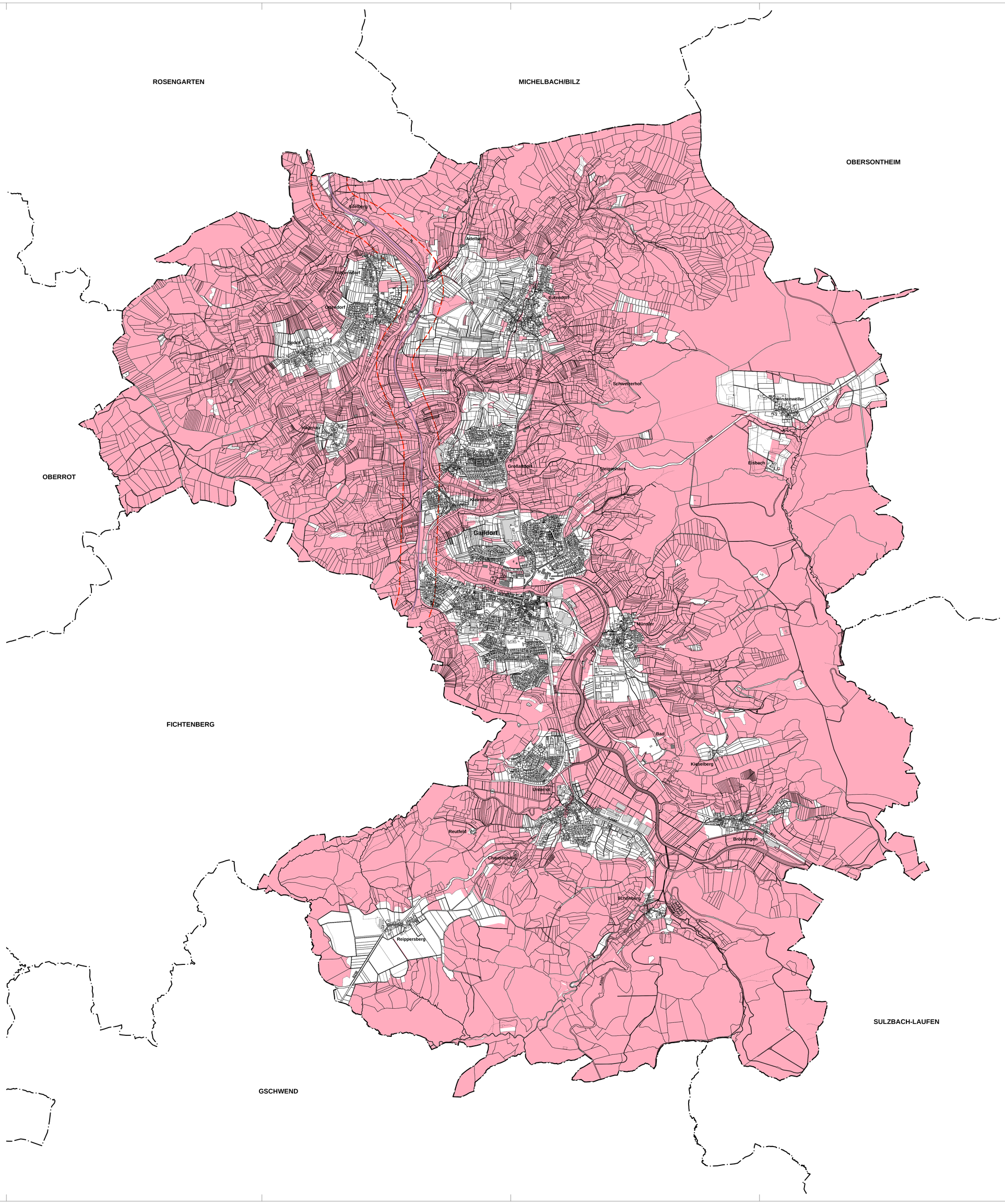

ZEICHENERKLÄRUNG

Ausschlussflächen
- Bauflächen
- Waldflächen
- Landschaftsschutzgebiet
- FFH-Gebiet
- Biotop
- Naturdenkmal
- HQ100
- Grünzäsur (Vorranggebiet)
- Gebiet für Natur- und Landschaftspflege (Vorranggebiet)
- Gebiet für Hochwasserschutz (Vorranggebiet)

200m Abstand Bahnlinie

6751

LANDKREIS SCHWÄBISCH HALL
STADT GAILDORF

"STANDORTSUCHE FREIFLÄCHEN-PHOTOVOLTAIK GAILDORF"

IN GAILDORF 1:15.000

PLAN 1: AUSSCHLUSSKRITERIEN II

GEMEINDERATSSITZUNG XX.XX.2021

DEZERNAT 4 I - BAU- UND UMWELTAMT
KARL-KURZ-STRAßE 44 I ZIMMER C 3.05
7 4 5 7 3 S C H W Ä B I S C H H A L L
FON 0791/755-7248 I FAX 0791/755-7599

FACHBEREICH
KREISPLANUNG
LANDRATSAMT SCHWÄBISCH HALL